

**MINISTERO DELLE FINANZE**  
**DIREZIONE GENERALE DEL CATASTO E DEI SISTEMI**  
**CATASTO EDILIZIO URBANO (RD. 13-4-1939 n. 852)**  
 Pianimetria di m.u. n. Comune di GRUGNARA - RIVAROLO VIA PINDEMONTI

MOD. AN. 19/94  
 LIRE 400  
 civ. 2/15

Allegato "A" all'atto  
 N. 55462 Rep. N. 59367 Racc.

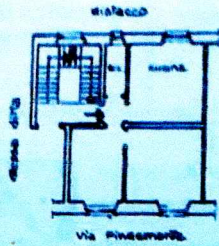
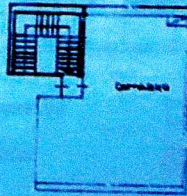

**PIANO SETTIMO**  
(A. m. 8,00)



**PIANO OTTAVO**

*Devisata Danya*  
*Valeria Lupo*



Documentazione di n.c. Denuncia di variazione specificazioni catastali 36 36 e/o 36	Compiuta nell' <b>SPRINTED BERTELLI</b> (con sopralluoghi) <b>ANTONELLA</b> iscritta all'Albo degli <b>ARCHITETTI</b> nella provincia di <b>GENOVA</b> n. 1403	RISERVATO ALL'UFFICIO
---	--	-----------------------

